Схематичне зображення структури власності
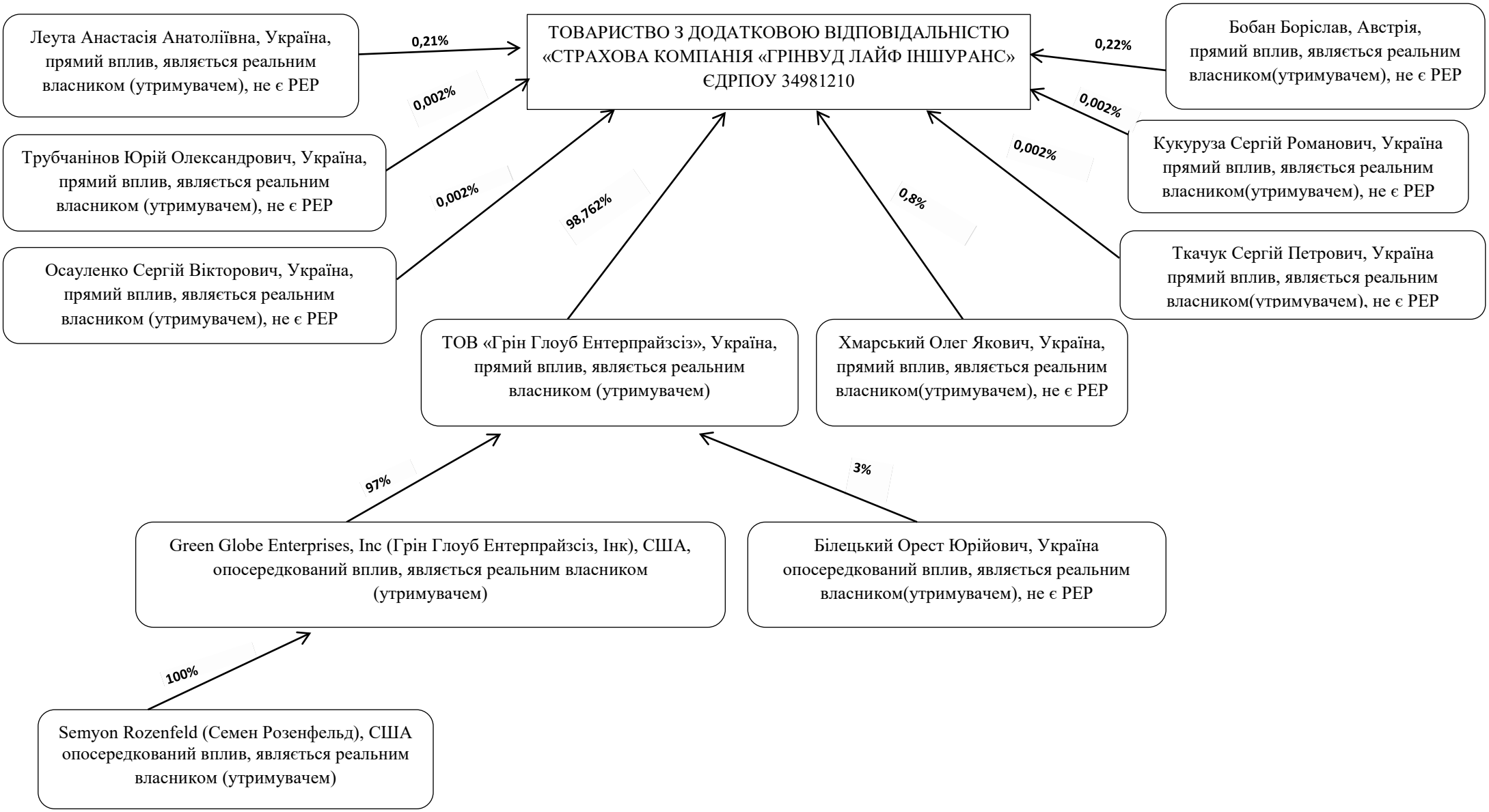
ТОВАРИСТВА З ДОДАТКОВОЮ ВІДПОВІДАЛЬНІСТЮ «СТРАХОВА КОМПАНІЯ «ГРІНВУД ЛАЙФ ІНШУРАНС» станом на 31.05.2024